



BOLETIM INFORMATIVO DO MERCADO DE TRABALHO FORMAL DE MONTES CLAROS - MG

27 de março de 2024

Realização: Prof. Ms. Rogério Martins Furtado de Souza
Coordenação: Prof. Dr. Roney Versiani Sindeaux

Situação em Fevereiro de 2024

Em fevereiro, Montes Claros teve um saldo positivo na relação entre admissões e desligamentos, com a abertura de 118 novos postos de trabalho. Tal resultado foi melhor do que o de 2023, porém foi inferior aos de 2021 e 2022.

Foram admitidos 2.461 trabalhadores do sexo masculino (54,9% do total) e desligados 2.421 (55,5%). Foram admitidas 2.019 trabalhadoras (45,1%) e desligadas 1.942 (44,5%).

Tanto as admissões quanto os desligamentos subiram em relação a janeiro. O crescimento das admissões foi de 6% enquanto que dos desligamentos foi de 3,4%. Em 2024 o crescimento do número de trabalhadores vinculados frente a 2023 está em 0,13%, percentual inferior aos obtidos tanto nos cenários nacional quanto estadual (1%).

O resultado positivo de fevereiro foi proporcionado principalmente pelas microempresas e grandes empresas do setor de serviços e pelas microempresas da construção civil. Os setores da indústria e do comércio obtiveram saldo negativo. No caso da indústria, as grandes empresas tiveram um saldo negativo de 287 postos de trabalho.

Os dados acumulados pelo Observatório do Trabalho permitem afirmar que atualmente as duas atividades econômicas que mais movimentam o mercado de trabalho do município são a “Atividades de Teleatendimento” e a “Construção de Edifícios”.

Em fevereiro a atividade “Atividades de Teleatendimento” respondeu por 885 admissões e 847 desligamentos, enquanto que a atividade “Construção de Edifícios” teve 310 admissões e 178 desligamentos. A atividade “Fabricação de Artefatos Têxteis para Uso Doméstico” que não costuma aparecer entre as atividades com maior movimento, repetiu o ocorrido em janeiro, com 213 novos desligamentos.

Nesse contexto, identificou-se também que as quatro profissões que mais movimentam o mercado de trabalho do município são “Operador de Telemarketing Ativo e Receptivo”, “Vendedor de Comercio Varejista”, “Servente de Obras” e “Assistente Administrativo”.

O salário médio pago nas admissões foi de R\$ 1.765,78, enquanto que nos desligamentos foi de R\$ 1.697,47. Observou-se que o salário médio pago às trabalhadoras admitidas permanece sendo inferior a média paga aos trabalhadores do sexo masculino admitidos. No mês foi de -6,7%.

As faixas salariais que compreendem até 1 salário mínimo obtiveram um saldo negativo de 90 postos de trabalho. Já as faixas que compreendem entre 1,01 e 5 salários mínimos obtiveram saldo positivo, diferenciando-se do que usualmente é observado, onde apenas as faixas entre 1,01 e 2 salários mínimos costumam ficar positivas. Os setores dos serviços e da construção civil respondem pela maioria dos saldos obtidos entre 3 e 5 salários mínimos.

O movimento entre as contratações e os desligamentos proporcionou um acréscimo de cerca de 431,7 mil reais a massa salarial dos trabalhadores formais atuantes no município.



O perfil dos trabalhadores que movimentaram o mercado de trabalho em fevereiro é similar para ambos os sexos. O mais procurado permaneceu sendo o formado por trabalhadores com ensino médio completo e idade entre 18 e 24 anos. Porém, observou-se um volume expressivo de contratações de profissionais com ensino superior, abrangendo as faixas etárias dos 18 aos 59 anos.

Quanto ao perfil dos maiores desligamentos, além do usual constituído por trabalhadores com mais de 39 anos e escolaridade inferior ao médio completo, observou-se também um significativo volume de desligamentos de profissionais com ensino médio nas faixas etárias dos 25 aos 49 anos.

Gráficos e Tabelas

Fonte: Ministério do Trabalho – Programa de Disseminação das estatísticas do Trabalho (PDET)

Observação: os dados referentes ao mês analisado foram obtidos em 27/03/2024. Os dados dos meses anteriores foram atualizados pelo Ministério do Trabalho em ajustes posteriores à sua divulgação.

Gráfico 1 - Evolução do saldo mensal do emprego formal de Montes Claros de 2016 a Fev/2024.





Gráfico 2 - Evolução do número de Admissões e Desligamentos nos últimos 12 meses.

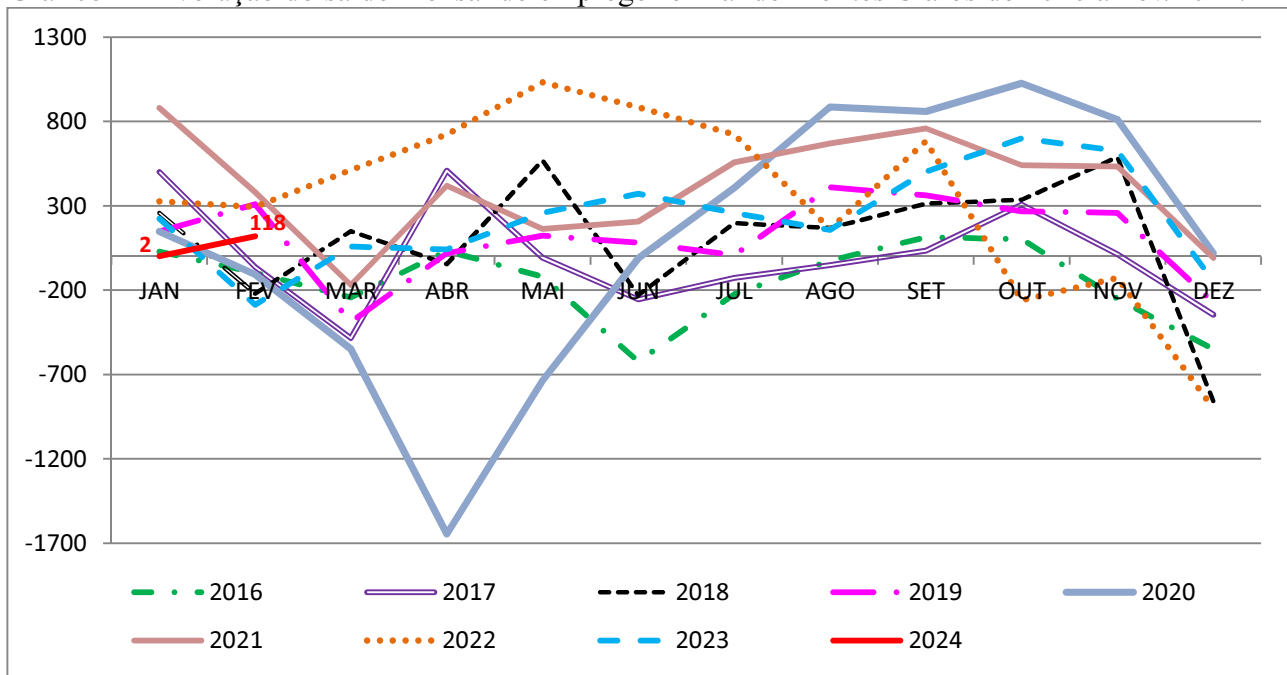

Tabela 1 – Estoque de trabalhadores e a evolução do saldo no ano do número de empregos formais segundo os microdados do Novo CAGED.

Ano	2020	2021	2022	2023	2024	Var. % ano ant.
Brasil	39.252.480	42.032.918	44.046.415	45.517.275	45.991.889	1,04%
Minas Gerais	4.133.980	4.454.116	4.631.103	4.770.915	4.818.453	1,00%
Norte Minas	177.554	195.206	205.205	209.603	210.178	0,27%
Norte Minas sem Montes Claros	95.829	108.553	114.504	116.143	116.598	0,39%
Montes Claros (município)	81.725	86.653	90.701	93.460	93.580	0,13%
Saldo anual:	1.103	4.928	4.048	2.759	120	
Var. % ano ant.	1,37%	6,03%	4,67%	3,04%	0,13%	

Obs.: “Estoque” é a denominação utilizada pelo PDET/MTE para indicar o número de trabalhadores vinculados.

Tabela 2 – Total de trabalhadores com vínculos ativos segundo dados divulgados na RAIS

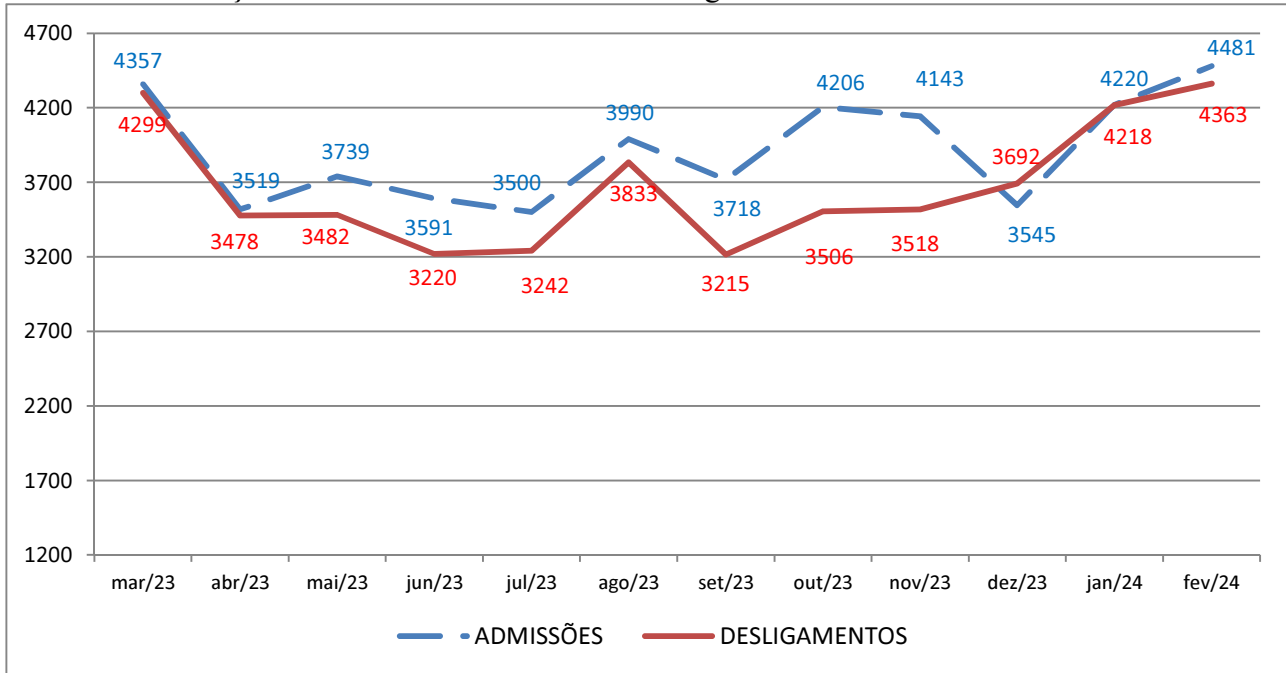
Ano	2016	2017	2018	2019	2020	2021	2022
Brasil	46.060.198	46.281.590	46.631.115	46.716.492	46.236.176	48.728.871	52.790.864
Minas Gerais	4.628.701	4.710.919	4.760.830	4.856.025	4.814.874	5.148.435	5.523.279
Norte Minas	211.282	216.981	219.129	222.598	219.639	242.567	261.004
Norte Minas sem M. Claros	127.464	132.235	132.584	135.160	131.563	149.133	162.035
Montes Claros	83.818	84.746	86.545	87.438	88.076	93.434	98.969

Obs.: Os últimos dados divulgados da RAIS foram os de 2022.



Tabela 3 – Total de trabalhadores admitidos e desligados segundo o perfil de trabalhadores por porte da empresa x setor onde trabalha

	Porte da Empresa	INDÚSTRIA	CONST.CIVIL	COMÉRCIO	SERVIÇOS	AGROPEC.	TOTAL
ADMISSÕES	Microempresa	99	347	393	611	27	1477
	Pequena Empresa	75	86	281	587	21	1050
	Média Empresa	61	90	101	210	16	478
	Grande Empresa	36	2	217	1185	35	1475
	Não Informado	0	0	0	0	0	0
	Total =	271	525	992	2593	99	4480
DESLIGAMENTOS	Microempresa	97	185	447	398	23	1150
	Pequena Empresa	67	161	338	539	26	1131
	Média Empresa	57	65	109	210	19	460
	Grande Empresa	323	3	224	1049	23	1622
	Não Informado	0	0	0	0	0	0
	Total =	544	414	1118	2196	91	4363
	SALDO =	-273	111	-126	397	8	118

Tabela 4 – Quantidade de admissões e desligamentos no mês segundo o sexo dos trabalhadores.

Sexo	Admissões	Desligamentos	Saldo
Masculino	2461	2421	40
Feminino	2019	1942	77
Não Identificado			1
Total =	4480	4363	118

Tabela 5 – Atividades econômicas que mais realizaram admissões no mês.

	Atividade Econômica	Quant.
Sexo Masculino	Construção de Edifícios	301
	Atividades de Teleatendimento	266
	Serviços de Engenharia	94
	Serviços Combinados de Escritório e Apoio Administrativo	65
Sexo Feminino	Atividades de Teleatendimento	619
	Atividades de Atendimento Hospitalar, Exceto Pronto-Socorro e Unidades para Atendimento a Urgências	67
	Comércio Varejista de Artigos do Vestuário e Acessórios	56
Ambos os sexos	Ensino Fundamental	53
	Atividades de Teleatendimento	885
	Construção de Edifícios	310
	Serviços Combinados de Escritório e Apoio Administrativo	105
	Serviços de Engenharia	100
	Atividades de Atendimento Hospitalar, Exceto Pronto-Socorro e Unidades para Atendimento a Urgências	96



Tabela 6 – Atividades econômicas que mais realizaram desligamentos no mês.

	Atividade Econômica	Quant.
Sexo Masculino	Atividades de Teleatendimento	268
	Construção de Edifícios	175
	Fabricação de Artefatos Têxteis para Uso Doméstico	159
	Comércio Varejista de Mercadorias em Geral, com Predominância de Produtos Alimentícios - Supermercados	101
Sexo Feminino	Atividades de Teleatendimento	579
	Comércio Varejista de Artigos do Vestuário e Acessórios	83
	Comércio Varejista de Mercadorias em Geral, com Predominância de Produtos Alimentícios - Supermercados	65
Ambos os sexos	Fabricação de Artefatos Têxteis para Uso Doméstico	54
	Atividades de Teleatendimento	847
	Fabricação de Artefatos Têxteis para Uso Doméstico	213
	Construção de Edifícios	178
	Comércio Varejista de Mercadorias em Geral, com Predominância de Produtos Alimentícios - Supermercados	166
	Serviços Combinados de Escritório e Apoio Administrativo	110

Tabela 7 – Quantidade de admissões e desligamentos no mês segundo os grandes grupos da Classificação Brasileira de Ocupações (CBO).

Grandes Grupos	Adm.	Deslig.	Saldo
Forças Armadas, Policiais e Bombeiros Militares	0	0	0
Membros superiores do poder público, dirigentes de organizações de interesse público e de empresas e gerentes	87	96	-9
Profissionais das ciências e das artes	290	185	105
Técnicos de nível médio	343	245	98
Trabalhadores de serviços administrativos	1566	1489	77
Trabalhadores dos serviços, vendedores do comércio em lojas e mercados	1160	1130	30
Trabalhadores agropecuários, florestais, da caça e pesca	101	104	-3
Trabalhadores da produção de bens e serviços industriais	787	906	-119
Trabalhadores da produção de bens e serviços industriais	74	70	4
Trabalhadores de manutenção e reparação	73	138	-65
Total =	4481	4363	118

Tabela 8 – Maiores salários registrados nas admissões e desligamentos

	Profissões (ocupações)	Salário
ADMISSÕES	Diretor de Produção e Operações da Indústria de Transformação, Extração Mineral e Utilidades	41.274,89
	Gerente de Produção e Operações	25.000,00
	Gerente Administrativo	20.000,00
DESLIGAMENTOS	Mestre de Produção Farmacêutica	31.641,00
	Engenheiro Eletricista de Manutenção	29.910,11
	Gerente de Recursos Humanos	20.396,01



Tabela 9 – Salários pagos às profissões com os maiores volumes de admissões.

Profissões (ocupações)	Quant.	Maior Salário	Menor Salário	Média Salarial
Operador de Telemarketing Ativo e Receptivo	876	1.600,00	980,00	1.407,96
Vendedor de Comercio Varejista	245	2.869,87	663,39	1.398,99
Servente de Obras	221	1.686,66	1.340,25	1.433,77
Assistente Administrativo	145	7.060,00	642,00	1.764,83
Auxiliar de Escritório, em Geral	132	3.503,09	600,00	1.384,76
Repositor de Mercadorias	107	1.707,86	663,39	991,88
Faxineiro (Desativado em 2010)	93	1.783,00	645,90	1.367,21
Pedreiro	87	4.103,70	1.412,00	1.990,09
Recepcionista, em Geral	83	2.118,00	706,00	1.451,94
Atendente de Lanchonete	82	1.700,00	807,31	1.452,37

Tabela 10 – Salários pagos às profissões com os maiores volumes de desligamentos.

Profissões (ocupações)	Quant.	Maior Salário	Menor Salário	Média Salarial
Operador de Telemarketing Ativo e Receptivo	813	1.432,20	980,00	1.383,43
Vendedor de Comercio Varejista	279	2.996,00	633,39	1.482,85
Servente de Obras	173	1.740,20	1.120,02	1.437,28
Assistente Administrativo	155	6.600,00	611,72	1.798,31
Repositor de Mercadorias	130	2.118,00	663,39	907,35
Auxiliar de Escritório, em Geral	116	2.952,11	619,99	1.410,92
Faxineiro (Desativado em 2010)	91	1.835,60	642,00	1.411,54
Operador de Caixa	91	2.034,88	705,00	1.488,16
Atendente de Lanchonete	82	1.700,00	760,63	1.435,58
Operador Polivalente da Indústria Têxtil	78	1.412,40	1.212,20	1.386,64

Tabela 11 – Renda média das admissões e desligamentos.

Renda Média	Últimos 9 meses	Últimos 6 meses	Últimos 3 meses	Mês atual
Admissões Masc.	1.670,48	1.689,99	1.743,21	1.820,30
Admissões Fem.	1.540,93	1.529,25	1.583,12	1.698,91
Desligamentos Masc.	1.711,03	1.710,86	1.742,91	1.759,96
Desligamentos Fem.	1.566,67	1.570,66	1.645,70	1.618,44
Admissões Total	1.611,35	1.617,24	1.671,04	1.765,78
Desligamentos Total	1.646,77	1.649,61	1.701,41	1.697,47



Tabela 12 – Massa salarial das admissões e desligamentos.

Valor em R\$	Últimos 9 meses	Últimos 6 meses	Últimos 3 meses	Mês atual
Admissões	51.094.934,09	36.389.309,40	20.090.648,17	7.693.487,78
Desligamentos	48.016.810,29	34.093.022,13	20.391.811,18	7.261.787,54
Saldo	3.078.123,80	2.296.287,27	-301.163,01	431.700,24

Tabela 13 – Saldo do emprego formal segundo o sexo do trabalhador.

SEXO	Últimos 9 meses	Últimos 6 meses	Últimos 3 meses	Mês atual
Masculino	1118	711	-79	40
Feminino	1469	1090	51	77
Não Informado	0	0	1	1
Total =	2587	1801	-27	118

Tabela 14 – Saldo do emprego formal segundo o setor econômico onde trabalha.

SETOR	Últimos 9 meses	Últimos 6 meses	Últimos 3 meses	Mês atual
INDÚSTRIA	-1493	-1130	-870	-273
CONSTRUÇÃO CIVIL	677	481	323	111
COMÉRCIO	241	85	-298	-126
SERVIÇOS	3266	2429	849	398
AGROPECUÁRIA	-104	-64	-31	8
Total =	2587	1801	-27	118

Tabela 15 – Saldo do emprego formal segundo o tamanho da empresa onde trabalha.

Porte da Empresa	Últimos 9 meses	Últimos 6 meses	Últimos 3 meses	Mês atual
Microempresa	2676	1858	588	327
Pequena Empresa	-253	-484	-529	-80
Média Empresa	-402	-295	41	18
Grande Empresa	566	722	-127	-147
Total =	2587	1801	-27	118

Tabela 16 – Saldo do emprego formal segundo a idade do trabalhador.

IDADE	Últimos 9 meses	Últimos 6 meses	Últimos 3 meses	Mês atual
ate 17 anos	86	53	6	57
18 a 24 anos	2707	1825	597	181
25 a 29 anos	205	206	-90	-66
30 a 39 anos	153	219	-37	4
40 a 49 anos	-132	-152	-250	-46
50 a 59 anos	-227	-204	-154	5
60 a 69 anos	-195	-137	-93	-14
70 ou + anos	-6	-5	-4	-2
Não classificados	-4	-4	-2	-1
Total =	2587	1801	-27	118



Tabela 17 – Saldo do emprego formal segundo o perfil de trabalhadores do sexo masculino x porte da empresa x setor onde trabalha

Porte da Empresa	INDÚSTRIA	CONST.CIVIL	COMÉRCIO	SERVIÇOS	AGROPEC.	TOTAL
Microempresa	1	157	-24	105	4	243
Pequena Empresa	12	-79	-9	-7	-7	-90
Média Empresa	13	22	1	8	-5	39
Grande Empresa	-201	-1	-9	44	15	-152
Não Informado	0	0	0	0	0	0
Total =	-175	99	-41	150	7	40

Tabela 18 – Saldo do emprego formal segundo o perfil de trabalhadores do sexo feminino x porte da empresa x setor onde trabalha

Porte da Empresa	INDÚSTRIA	CONST.CIVIL	COMÉRCIO	SERVIÇOS	AGROPEC.	TOTAL
Microempresa	1	5	-30	108	0	84
Pequena Empresa	-4	4	-48	55	2	9
Média Empresa	-9	3	-9	-8	2	-21
Grande Empresa	-86	0	2	92	-3	5
Não Informado	0	0	0	0	0	0
Total =	-98	12	-85	247	1	77

Tabela 19 – Saldo do emprego formal segundo o salário recebido pelo trabalhador.

SALÁRIO	Últimos 9 meses	Últimos 6 meses	Últimos 3 meses	Mês atual
ate 0,5 sal.min.	-135	-137	-140	-1
0,51 a 1 sal.min.	1862	1663	141	-89
1,01 a 1,5 sal.min.	996	446	166	58
1,51 a 2 sal.min.	27	10	-32	23
2,01 a 3 sal.min.	-79	-122	-138	37
3,01 a 4 sal.min.	-8	18	11	35
4,01 a 5 sal.min.	-3	-12	-16	18
5,51 a 7 sal.min.	-25	-18	-11	0
7,01 a 10 sal.min.	-23	3	-1	-1
10,01 a 15 sal.min.	-1	-4	-6	-1
15,01 a 20 sal.min.	2	-2	-2	1
Mais de 20 sal.min.	-6	-2	-1	-1
Não classificados	-20	-42	2	39
Total =	2587	1801	-27	118



Tabela 20 – Saldo do emprego formal segundo o grau de instrução do trabalhador.

GRAU DE INSTRUÇÃO	Últimos 9 meses	Últimos 6 meses	Últimos 3 meses	Mês atual
Analfabeto	-2	2	5	4
Até 5ª Incompleto	12	18	34	16
5ª Completo Fund.	-59	-55	-20	-9
6ª a 9ª Fundamental	-116	-129	-79	-35
Fundamental Comp.	-59	-68	4	57
Médio Incompleto	-1	-31	-152	-17
Médio Completo	2838	2183	386	-2
Superior Incompleto	108	67	-33	-13
Superior Completo	-144	-196	-165	106
Pós-Graduação	10	10	-8	10
Total =	2587	1801	-27	118

Tabela 21 – Saldo do emprego formal segundo o perfil de trabalhadores do sexo masculino x idade x grau de instrução.

GRAU DE INSTRUÇÃO	Até 17	18 a 24	25 a 29	30 a 39	40 a 49	50 a 59	60 a 69	70 ou +	TOTAL
Analfabeto	1	1	0	0	0	0	0	0	2
Até 5ª Incompleto	0	2	1	6	0	6	-1	1	15
5ª Completo Fund.	0	1	-1	-2	-4	-2	-1	0	-9
6ª a 9ª Fundamental	-2	0	4	3	-7	-18	-2	0	-22
Fundamental Comp.	-3	19	8	3	6	2	-2	-2	31
Médio Incompleto	25	-25	-3	6	-10	-3	-2	0	-12
Médio Completo	9	57	-50	-22	-18	28	-3	-1	0
Superior Incompleto	0	9	-7	-6	-5	1	0	0	-8
Superior Completo	0	6	7	20	5	3	-1	0	40
Pós Graduação	0	0	-1	2	2	0	0	0	3
Total =	30	70	-42	10	-31	17	-12	-2	40

Tabela 22 – Saldo do emprego formal segundo o perfil de trabalhadores do sexo feminino x idade x grau de instrução.

GRAU DE INSTRUÇÃO	Até 17	18 a 24	25 a 29	30 a 39	40 a 49	50 a 59	60 a 69	70 ou +	TOTAL
Analfabeto	0	1	0	0	1	0	0	0	2
Até 5ª Incompleto	0	0	1	1	-2	1	0	0	1
5ª Completo Fund.	0	0	0	0	0	0	0	0	0
6ª a 9ª Fundamental	-2	1	1	0	-2	-9	-2	0	-13
Fundamental Comp.	-3	16	5	2	6	1	-1	0	26
Médio Incompleto	27	-26	0	-3	-1	-1	-1	0	-5
Médio Completo	4	98	-38	-37	-26	-3	1	0	-1
Superior Incompleto	1	-2	1	1	-4	-2	0	0	-5
Superior Completo	0	23	3	25	11	4	0	0	66
Pós Graduação	0	0	3	4	2	-3	1	0	7
Total =	27	111	-24	-7	-15	-12	-2	0	77



Tabela 23 – Saldo do emprego formal segundo o perfil de trabalhadores do sexo masculino x salário recebido x setor onde trabalha.

SALÁRIO SETOR	INDÚSTRIA	CONST.CIVIL	COMÉRCIO	SERVIÇOS	AGROPEC.	TOTAL
ate 0,5 sal.min.	6	0	-5	-10	2	-7
0,51 a 1 sal.min.	-132	39	-15	19	4	-85
1,01 a 1,5 sal.min.	-34	34	-27	76	3	52
1,51 a 2 sal.min.	2	14	-7	19	-7	21
2,01 a 3 sal.min.	-10	1	9	6	3	9
3,01 a 4 sal.min.	-5	10	0	7	0	12
4,01 a 5 sal.min.	0	2	-4	12	0	10
5,51 a 7 sal.min.	0	-2	2	0	0	0
7,01 a 10 sal.min.	-2	0	0	1	1	0
10,01 a 15 sal.min.	0	0	0	0	0	0
15,01 a 20 sal.min.	1	0	0	0	0	1
Mais de 20 sal.min.	-1	0	0	0	0	-1
Não Informado	0	1	6	20	1	28
Total =	-175	99	-41	150	7	40

Tabela 24 – Saldo do emprego formal segundo o perfil de trabalhadores do sexo feminino x salário recebido x setor onde trabalha

SALÁRIO SETOR	INDÚSTRIA	CONST.CIVIL	COMÉRCIO	SERVIÇOS	AGROPEC.	TOTAL
ate 0,5 sal.min.	-2	0	8	0	0	6
0,51 a 1 sal.min.	-92	6	-28	109	1	-4
1,01 a 1,5 sal.min.	-6	1	-44	55	-1	5
1,51 a 2 sal.min.	-3	1	-10	15	-1	2
2,01 a 3 sal.min.	-1	3	-3	28	1	28
3,01 a 4 sal.min.	3	1	0	19	0	23
4,01 a 5 sal.min.	1	0	-1	7	1	8
5,51 a 7 sal.min.	1	0	0	-1	0	0
7,01 a 10 sal.min.	0	0	0	-1	0	-1
10,01 a 15 sal.min.	-1	0	0	0	0	-1
15,01 a 20 sal.min.	0	0	0	0	0	0
Mais de 20 sal.min.	0	0	0	0	0	0
Não Informado	2	0	-7	16	0	11
Total =	-98	12	-85	247	1	77

Realização:



OTNM

Apoio:

